

Rapport nr 02/06/60/902  
Société distributive: Sibelgaz



Organisme de contrôle a.s.b.l.

COPIE

Compteur: N° 63 485 914  
I: 000 005,5 II: 000 002,4

## PROCES-VERBAL DE L'EXAMEN D'UNE INSTALLATION ELECTRIQUE.

Nature de l'examen : mise en service (Art. 270 RGIE).  
Type de locaux : appartement M7A (7<sup>e</sup> étage, M)(jour).  
Lieu d'examen : 180-182 Boulevard Edmond Machtens à 1080 Molenbeek.  
Propriété de : Mme. Van Molle, 174/7 Boulevard Edmond Machtens à 1080 Molenbeek.  
Installateur : sa EWR, Ninoofsestraat 23 à 9506 Idegem.  
TVA : BE 445.423.307.  
Date d'inspection : 03.06.2002.  
Inspecteur : Jurgen Moens.

## DESCRIPTION ET CONTROLE DE L'ELECTRODE DE TERRE, DES CIRCUITS ET DES PROTECTIONS

Tension de service: 3 x 380 V+N. Protection max: 3 x 40 A.  
Liaison compteur-tableau: XVB 4 x 10 mm<sup>2</sup>.  
Electrode de terre: Boucle de terre 35 mm<sup>2</sup> + VOB 16 mm<sup>2</sup>  
Résistance de dispersion: 1 Ω.  
Résistance d'isolement général: > 20 MΩ.  
Nombre de tableaux: 1.  
Nombre de circuits: 10.  
Dénomination: voir schéma unifilaire.  
Interrupteur différentiel: 4p. 40 A 300 mA (type A).  
4p. 40 A 30 mA (type A)(circuits BCD).

### NOTES:

Néant.

### INFRACTIONS:

Néant.

### CONCLUSION:

L'installation est conforme au RGIE et peut être mise en service.  
L'interrupteur différentiel est scellé avec un plomb avec l'insigne OCB.  
Les schémas ont été signés pour approbation.  
L'inspection prévue par l'art. 271 du RGIE doit avoir lieu au plus tard le 03.06.2027.

Pour le directeur,  
l'inspecteur.

MOENS Jurgen  
Inspecteur OCB  
Tél./Fax 02/269 07 07  
GSM 0475/45 23 82

Rapport nr 02/06/60/903  
Société distributive: Sibelgaz

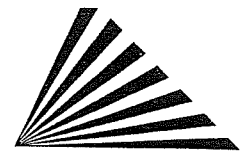

**O.C.B.**

Organisme de contrôle a.s.b.l.

Compteur: N° 75 246 444  
I : 000 039,8 II:

## PROCES-VERBAL DE L'EXAMEN D'UNE INSTALLATION ELECTRIQUE.

*Agat. 26373*  
*Sibelgaz*

Nature de l'examen : mise en service (Art. 270 RGIE).  
Type de locaux : appartement M7A (7° étage, M)(nuit).  
Lieu d'examen : 180-182 Boulevard Edmond Machtens à 1080 Molenbeek.  
Propriété de : Mme. Van Molle, 174/7 Boulevard Edmond Machtens à 1080 Molenbeek.  
Installateur : sa EWR, Ninoofsestraat 23 à 9506 Idegem.  
TVA : BE 445.423.307.  
Date d'inspection : 03.06.2002.  
Inspecteur : Jurgen Moens.

## DESCRIPTION ET CONTROLE DE L'ELECTRODE DE TERRE, DES CIRCUITS ET DES PROTECTIONS

*Vu ce 09/07/02*

Tension de service: 3 x 380 V+N. Protection max: 3 x 40 A.  
Liaison compteur-tableau: XVB 4 x 10 mm<sup>2</sup>.  
Electrode de terre: Boucle de terre 35 mm<sup>2</sup> + VOB 16 mm<sup>2</sup>  
Résistance de dispersion: 1 Ω.  
Résistance d'isolement général: > 20 MΩ.  
Nombre de tableaux: 1.  
Nombre de circuits: 2.  
Dénomination: voir schéma unifilaire.  
Interrupteur différentiel: 4p. 40 A 300 mA (type A).

### NOTES:

Néant.

### INFRACTIONS:

Néant.

### CONCLUSION:

L'installation est conforme au RGIE et peut être mise en service.  
L'interrupteur différentiel est scellé avec un plomb avec l'insigne **OCB**.  
Les schémas ont été signés pour approbation.  
L'inspection prévue par l'art. 271 du RGIE doit avoir lieu au plus tard le 03.06.2027.

Pour le directeur,  
l'inspecteur.

MOENS Jurgen  
Inspecteur OCB  
Tel./Fax 02/269 07 07  
GSM 0475/45 23 82

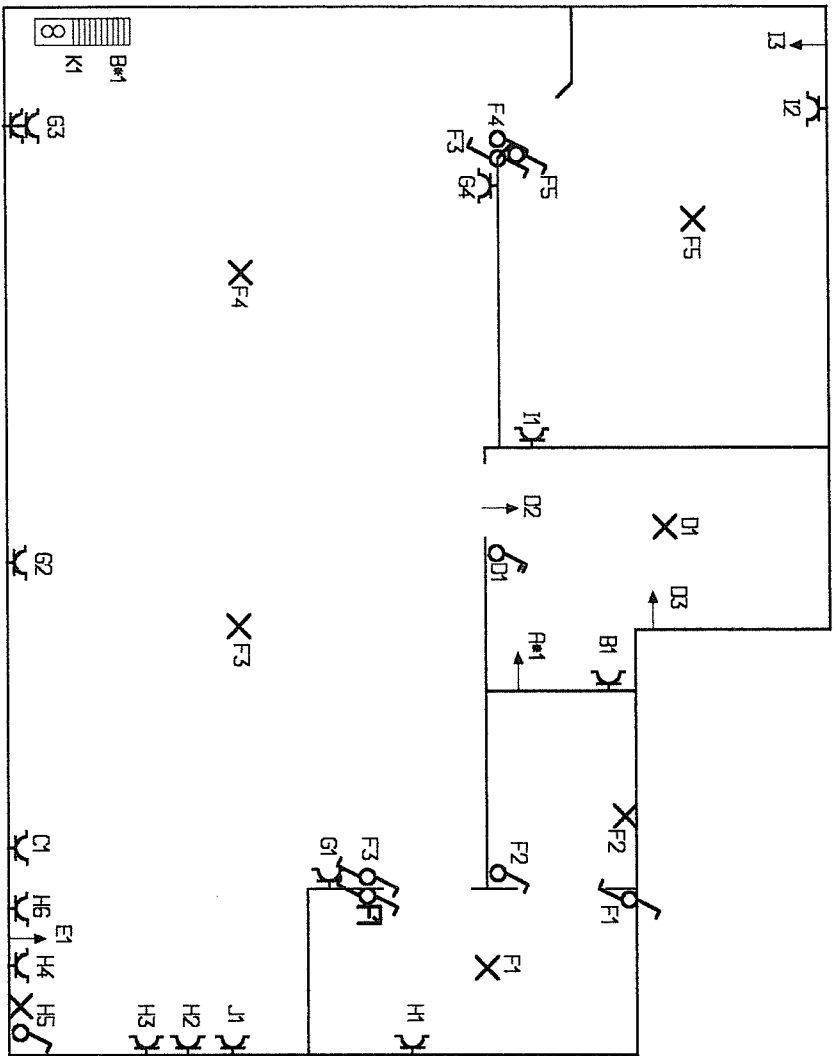

**SITUATIESCHEMA: STUDIO M7 ACHTER**  
**RESIDENTIE: PARADISO FASE III**  
**NAAM: M7A\_PLAN**

De verantwoordelijke voor de  
 uitvoering der werken

De afgevaardigde van het  
 erkend keuringsorganisme

N. V. EWR  
 Nijpofsestraat 23  
 9506 Geraardsbergen

MOENS Jürgens  
 Inspector OCB  
 Tel./Fax 02/263 07 07  
 GSM 0475/45 73 82

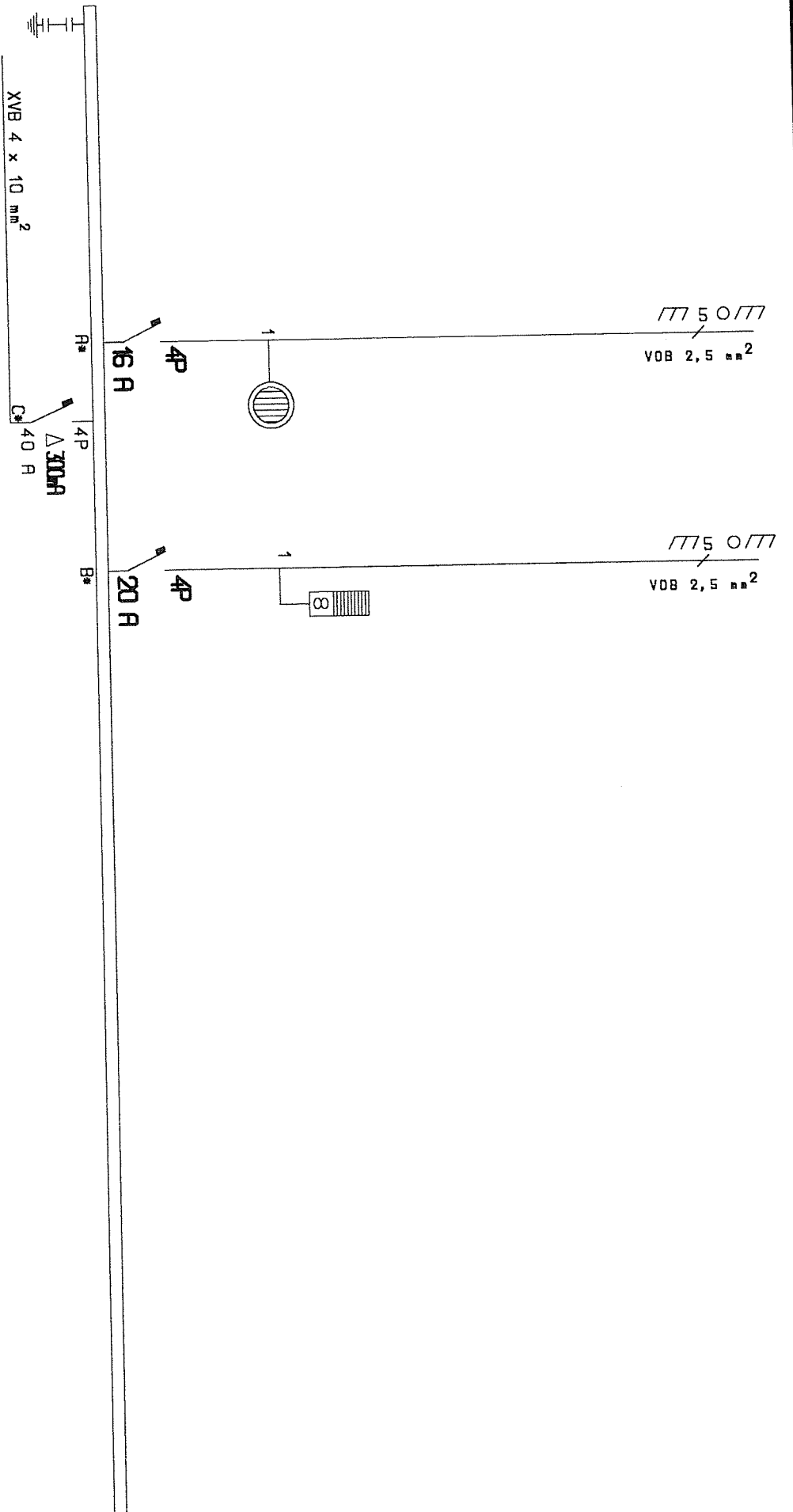

EENDRAADSCHEMA : APPARTEMENT M7\_ACHTER  
 RESIDENTIE : PARADISOFASE III  
 NAAM : M7A\_NA

De verantwoordelijke voor de uitvoering  
 der werken.

De afgevaardigde van het  
 erkend keuringsoforganisatie

N. V. EWR  
 Niinooftstraat, 23  
 9506 GERAARDBERGEN

MOEKES Jurgien  
 Inspecteur OCB  
 Tel / Fax 02/269 07/07  
 GSM 0475/45 23/82

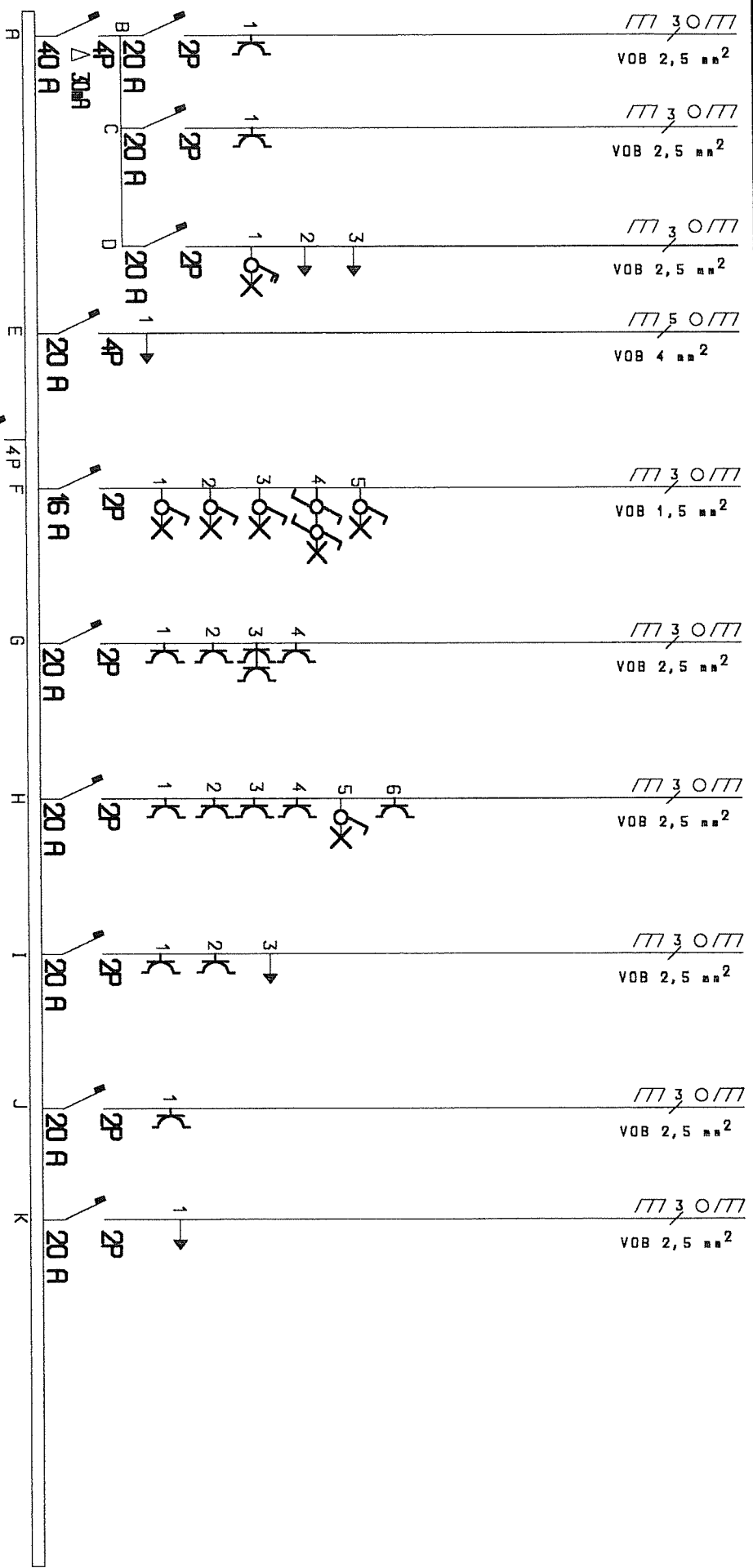

XVB 4 x 10 m<sup>2</sup>

EENDRADSCHHEMA : STUDIO M7 ACHTER  
 RESIDENTIE : PARADISO FASE III  
 NAAM : MTA\_SCH

De verantwoordelijke voor de uitvoering  
 der werken.

N.V. EWR  
 Ninoofsestraat, 23  
 9506 GERAARDSBERGEN

De afgevaardigde van het  
 erkend keuringsorganisme

MOISSA SURGER  
 Ingekleed OCB  
 Tel/fax 02745 57 07  
 GSM 047545 22432

