

Klantverantw.:  
Opdrachtn.:  
Klantnr.:  
Cont.pers.: ANNEKE  
Tel.: -  
Fax: -  
GSM: 0496/20.29.26  
e-mail: anneken@telenet.be



INSP-205



OCB vzw  
Member of OCB Group

ProKo.: LS01  
Verslagnr.: 5579397  
Voorl. verslagnr.:  
Datum: 17/03/2021

Klant / Opdrachtgever:

ANNEKE  
CAPUCINELAAN 38  
9300 AALST

Afdeling: ELE

**VERSLAG VAN CONTROLE VAN EEN ELEKTRISCHE INSTALLATIE OP LS OF ZLS**  
**(Boek 1 van KB 08/09/2019) - Algemene Directie Energie**  
(uitgevoerd onder BELAC accreditatie INSP-205 volgens procedure QPRO/ELE/001, §7.3)

**IDENTIFICATIE**

**Erkend organisme:** OCB vzw, Kon. Astridlaan 60, Kontich 2550, BE0404.312.034 **Agent-bezoeker:** 567 VAN DEN ABBEEL TIMOTHY  
**Eigenaar/beheerder/uitbater:** **Naam:** ANNEKE **Adres:** CAPUCINELAAN 38 AALST 9300  
**Installateur/verantw. werk:** **Naam:** STEVE DJOMNANG **Adres:** NAARSTIGHEIDSTRAAT 43 AALST 9300 **B.T.W.:**  
**Adres installatie:** ANNEKE CAPUCINELAAN 38 AALST 9300 **Private HS-cabine:** NEE  
**Type installatie:** appartement **Toestel/Install. ID:** CAPUCINELAAN 38 AALST 9300  
**EAN nr.:** ONBEKEND **Leverancier:** **Teller nr.:** ONBEKEND **Nachtteller nr.:**

**CONTROLE**

**Basis:** KB van 8/09/2019 tot vaststelling van Boek 1 betreffende de elektrische installaties op laagspanning en op zeer lage spanning.  
**Type:** gelijkvormigheidscontrole vóór ingebruikname belangrijke wijziging/uitbreiding (hfst.6.4) **Afwijking deel 8 Boek 1\*:** niet toegepast  
Kies een item.

(\* Bij controle hfst.6.4, referentie van document "aanvang installatie vóór 01/06/2020": nvt

**Datum:** 17/03/2021 **Volgende controle binnen** 300 maand of uiterlijk vóór 31/03/2046 **Installatiedatum:** tussen 01/10/1981 en 01/06/2020

**Inhoud:** Tenzij anders vermeld, maken de toestellen en apparaten aangesloten op de vaste installatie geen deel uit van de controle.  
Het onderzoek beperkt zich tot de gemakkelijk toegankelijke, bereikbare en zichtbare delen van de installatie en sluit verborgen delen, zoals achter nissen, valse plafonds, e.d. uit.

**INSTALLATIE**

**Spanning:** aanwezig **Aansluiting:** ondergronds **Wachtbuis:** niet geplaatst **Isolatieplaat:** nvt  
**Nom. spanning:** 1 x 240V **Max. beveiliging:** 40A **Hoofdbeveiliging:** aut. 2p 40A **Alg. scheidingsschak.:** alg.diff.schakelaar  
**Meter-bordverbinding:** kabeltype: XVB **aantal geleiders:** 2 **doorsnede:** 10 mm<sup>2</sup>  
**Voedingsbekabeling:** kabeltype: EXVB **aantal geleiders:** 2 **doorsnede:** 16 mm<sup>2</sup>  
**Aardelektrode:** type: lus **sectie:** 16 mm<sup>2</sup>  
**Diff. schakelaar:** algemene: 2p 40A/30mA **bijkomende:** Kies een item.  
**Eéndraadschema en situatieplan:**  zie bijlage  referentie:  
**Installatie uitgevoerd overeenkomstig schema en plan:** in orde **Staat vast of - opgesteld materieel:** in orde  
**Nog niet geplaatst:**  keuken  badkamer  C.V.  verlichting  -  
 gasmeter  watermeter  hoofd -  bijkomende - equipotentiaal verbinding  
**Aantal borden:** 1 **Aantal eindstroombanen, incl reserve:** 7

**RESULTATEN**

**Algemene isolatieweerstand:** 67 MOhm **Spreidingsweerstand:** 1,78 Ohm  
**Testknop diff.schak.:** in orde **Controle foutlus:** in orde **Continuïteit PE- en equipotentiaal verbinding:** in orde  
**Bescherming tegen elektrische schokken:** rechtstreekse aanraking: in orde **onrechtstreekse aanraking:** in orde  
**Bescherming tegen overstroom:** in orde **Bescherming vast of - opgesteld materieel klasse I:** in orde

**VASTSTELLINGEN** - Nota (N) - Opmerking (O) - Inbreuk (I) - de nummers verwijzen naar de standaard inbreuken

N | geen

I | geen

**BESLUIT**

- De elektrische installatie **voldoet** aan de voorschriften van Boek 1 van het koninklijk besluit van 8 september 2019. De volgende controle moet worden uitgevoerd **uiterlijk op hoger vermelde datum volgende controle**. De ééndraadschema's en situatieplannen van de installatie werden gedateerd en ondertekend. De ingangsklemmen van de differentieelstroominrichting(en) geplaatst aan het begin van de installatie zijn verzegeld.

Voor de Technisch Directeur,



Ir. G. Croes

**RAADGEVINGEN / REGLEMENTAIRE VOORSCHRIFTEN**Lees de reglementaire voorschriften via deze link: [https://www.ocb.be/documenten/2020/Informatienota\\_reglementaire\\_voorschriften.pdf](https://www.ocb.be/documenten/2020/Informatienota_reglementaire_voorschriften.pdf)

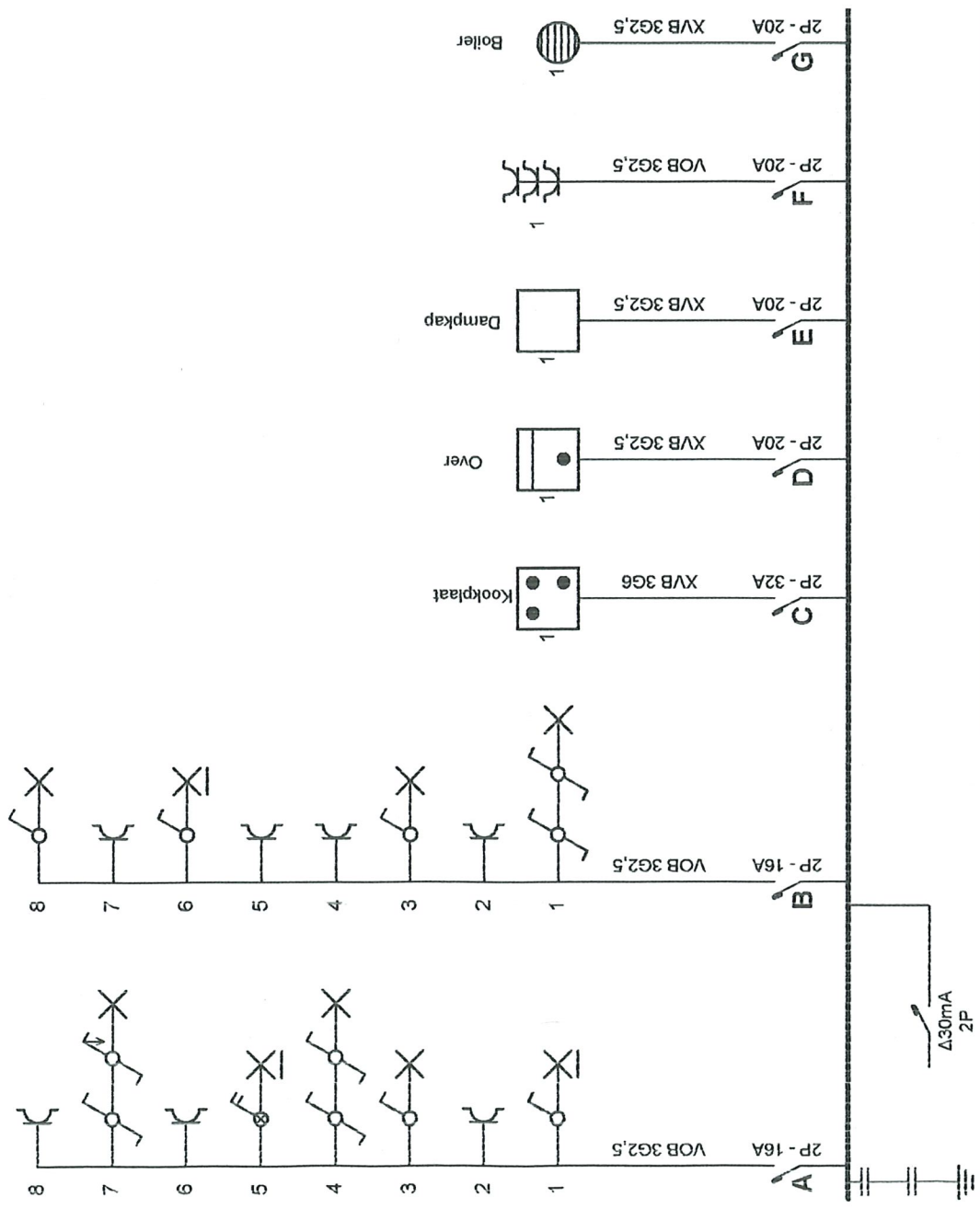

p. 1/5  
 Eindraadschema  
 Datum: 29-11-20  
 2 x 230V ~ 50Hz



**Installateur**  
 Steve Djommang Ntonchi  
 Naarsigheidstraat 43  
 9300 Aalst  
 Tel.: - GSM: 0489786216  
 Fax: -  
 e-mail: sdjommang@gmail.com

**Plaats van de elektrische installatie**  
 Anneke  
 Capucienelaan 38  
 9300 Aalst  
 Tel.: - GSM: 0496202926  
 Fax: -  
 e-mail: annekeni@telenet.be

Schema's getekend door: Steve Djommang Ntonchi

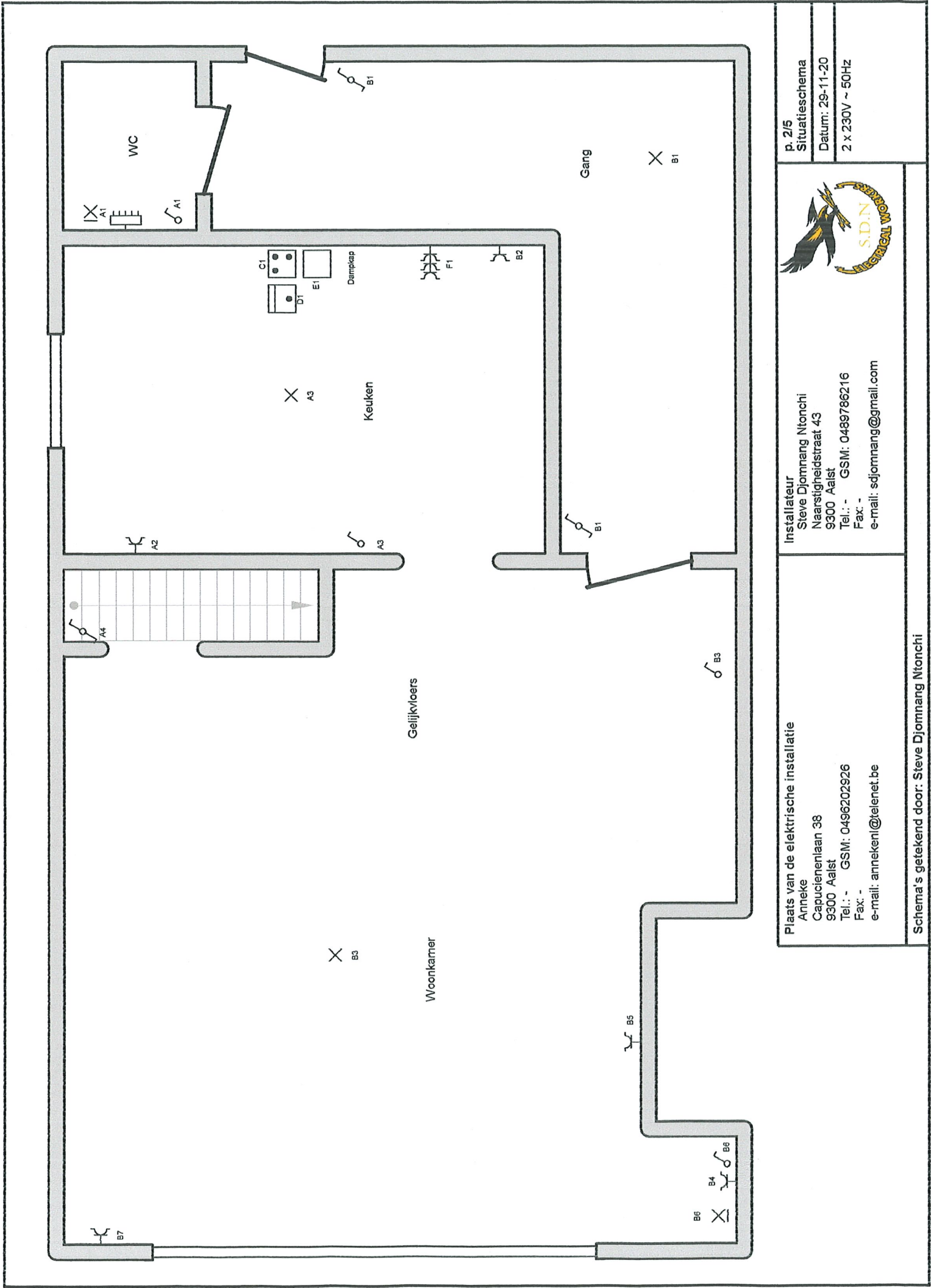

p. 2/5  
 Situatieschema  
 Datum: 29-11-20  
 2 x 230V ~ 50Hz



**Installateur**  
 Steve Djornang Ntonchi  
 Naarsigheidstraat 43  
 9300 Aalst  
 Tel.: - GSM: 0489786216  
 Fax: -  
 e-mail: [sdjornang@gmail.com](mailto:sdjornang@gmail.com)

**Plaats van de elektrische installatie**  
 Anneke  
 Capucienelaan 38  
 9300 Aalst  
 Tel.: - GSM: 0496202926  
 Fax: -  
 e-mail: [annekeni@telenet.be](mailto:annekeni@telenet.be)

Schema's getekend door: Steve Djornang Ntonchi

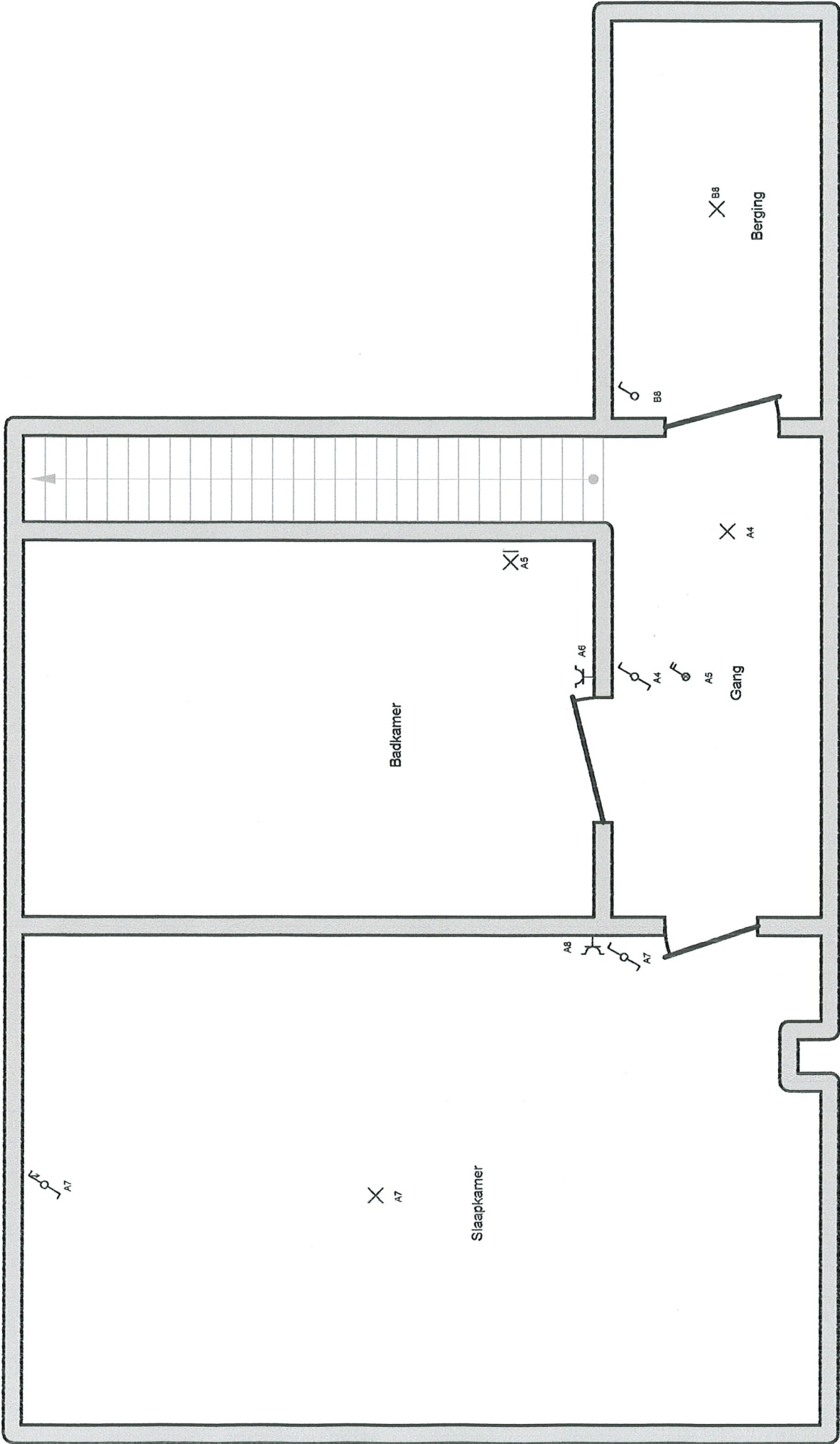

**Plaats van de elektrische installatie**  
 Anneke  
 Capucienelaan 38  
 9300 Aalst  
 Tel.: - GSM: 0496202926  
 Fax: -  
 e-mail: annekenl@telenet.be

**Installateur**  
 Steve Djomnang Ntonchi  
 Naarstigheidstraat 43  
 9300 Aalst  
 Tel.: - GSM: 0489786216  
 Fax: -  
 e-mail: sdjomnang@gmail.com



**p. 3/5**  
**Situatieschema**  
 Datum: 29-11-20  
 2 x 230V ~ 50Hz

Schema's getekend door: Steve Djomnang Ntonchi

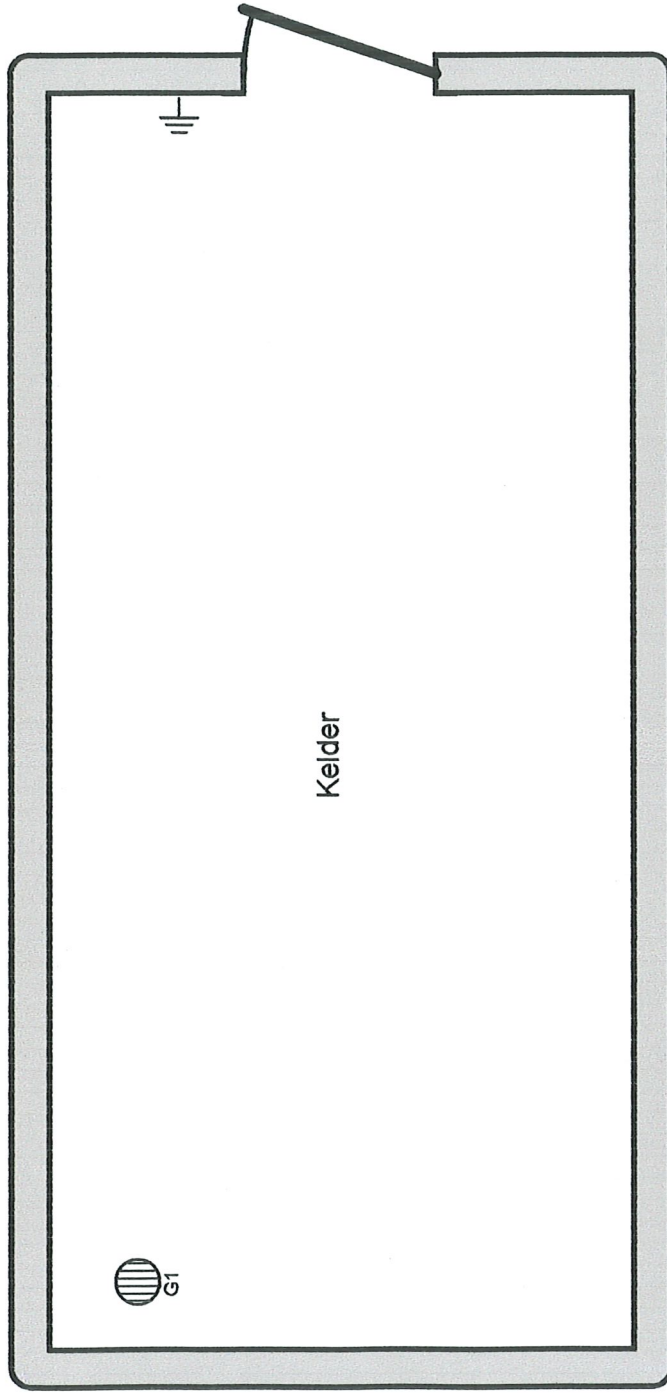

Kelder

<p>p. 4/5 Situatieschema</p>	
<p>Datum: 29-11-20</p>	<p>Installateur Steve Djommang Ntonchi Naarstigheidstraat 43 9300 Aalst Tel.: - GSM: 0489786216 Fax: - e-mail: <a href="mailto:sdjommang@gmail.com">sdjommang@gmail.com</a></p>
<p>2 x 230V ~ 50Hz</p>	<p>Plaats van de elektrische installatie Anneke Capucienelaan 38 9300 Aalst Tel.: - GSM: 0496202926 Fax: - e-mail: <a href="mailto:annekenl@telenet.be">annekenl@telenet.be</a></p>
<p>Schema's getekend door: Steve Djommang Ntonchi</p>	

A: Verlichting/Stopcontact: WC, Keuken, Gang, Badkamer, Slaap Kamer

B: Verlichting/Stopcontact: Gang, Keuken, Woonkamer, Beeging

C: Kookplaat

D: Over

E: Dampkap

F: Stopcontact: Keuken

G: Boiler

Plaats van de elektrische installatie  
Anneke  
Capucienelaan 38  
9300 Aalst  
Tel.: - GSM: 0496202926  
Fax: -  
e-mail: anneken@telenet.be

Installateur  
Steve Djomnang Ntonchi  
Naarstigheidsstraat 43  
9300 Aalst  
Tel.: - GSM: 0499786216  
Fax: -  
e-mail: sdjomnang@gmail.com



p. 5/5  
Lijst Kringen  
Datum: 29-11-20  
2 x 230V ~ 50Hz

Schema's getekend door: Steve Djomnang Ntonchi